

DISTRIBUIÇÃO ESPACIAL DA POPULAÇÃO INDÍGENA

Etnias indígenas com maior população

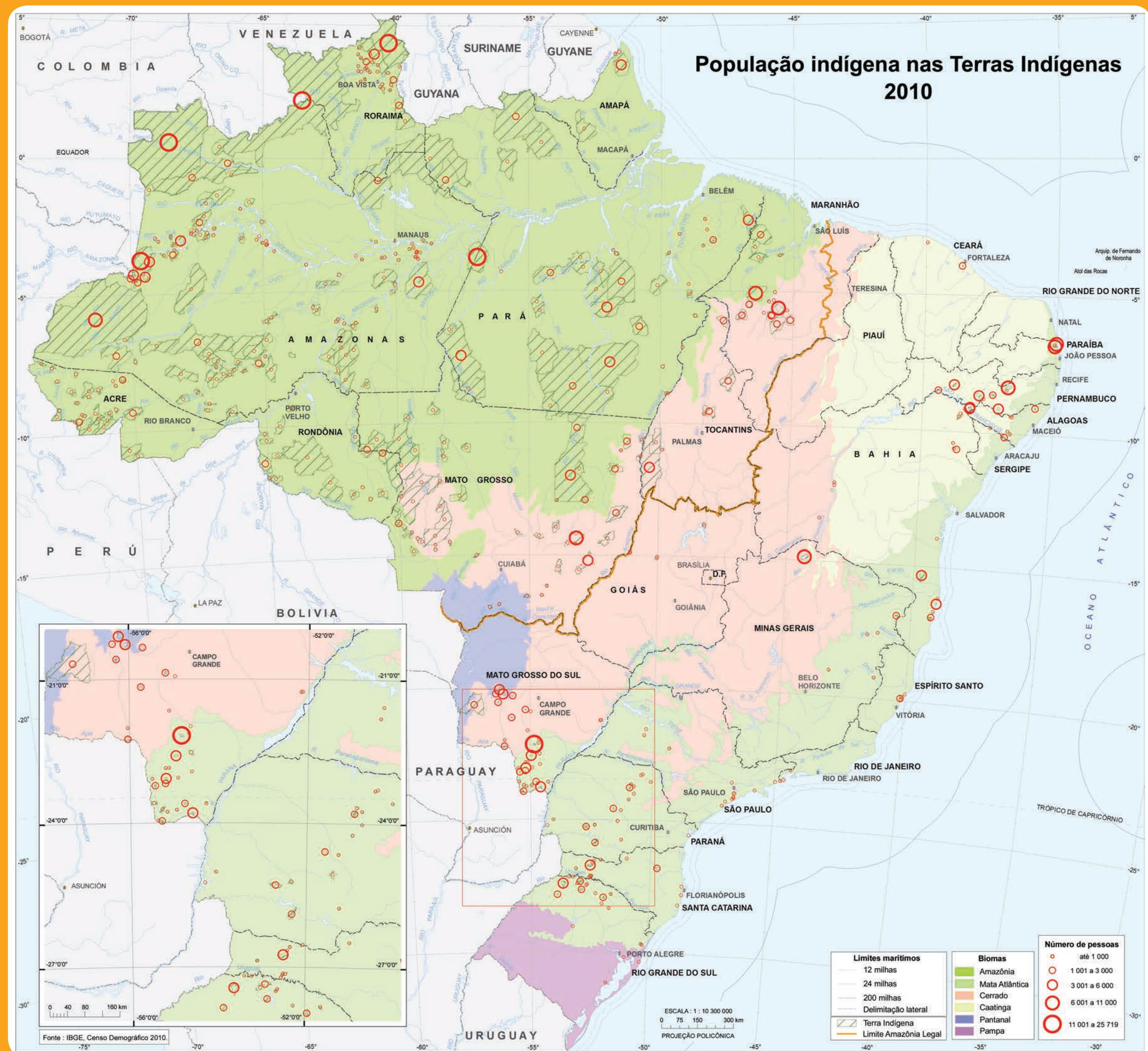
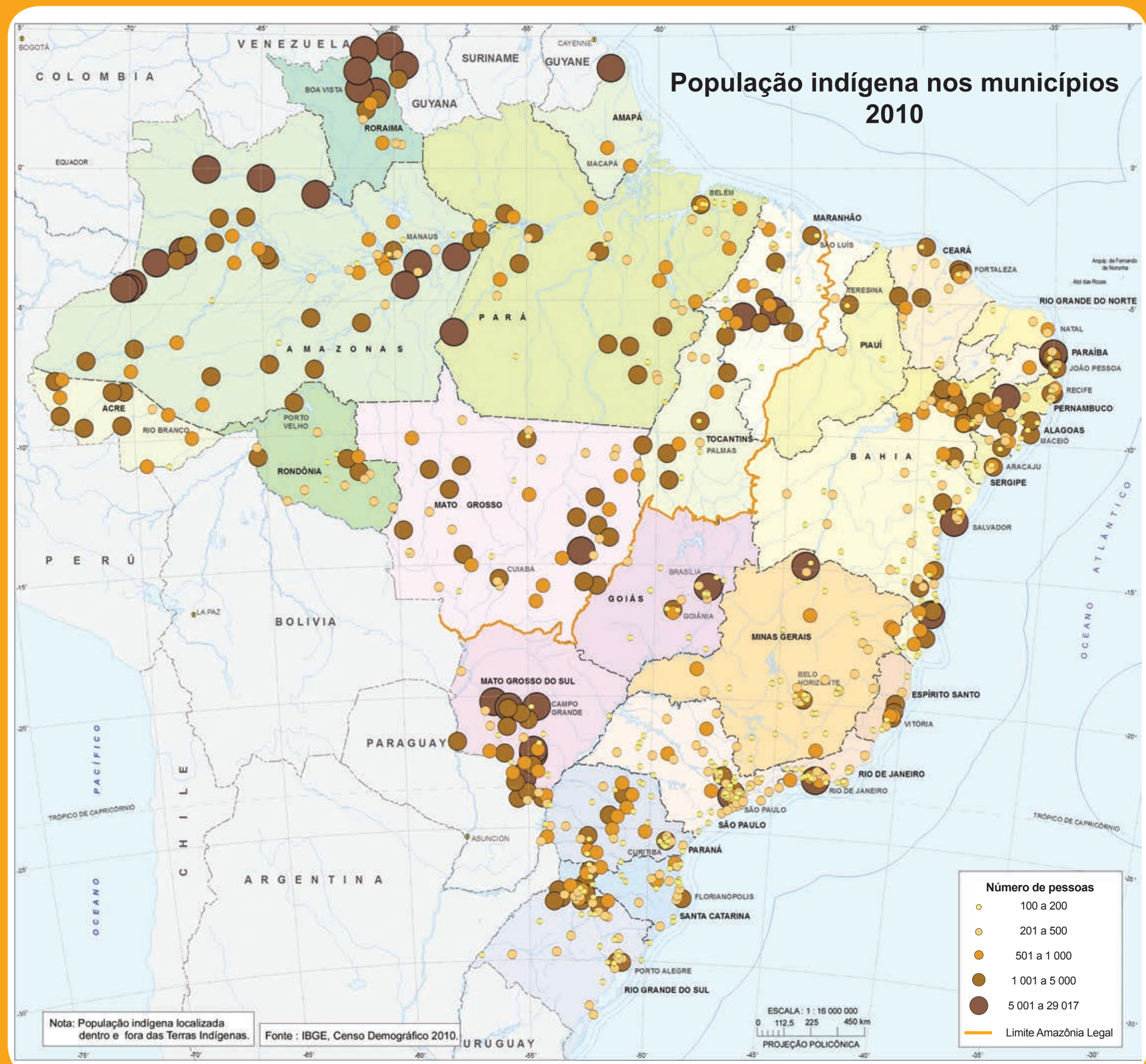
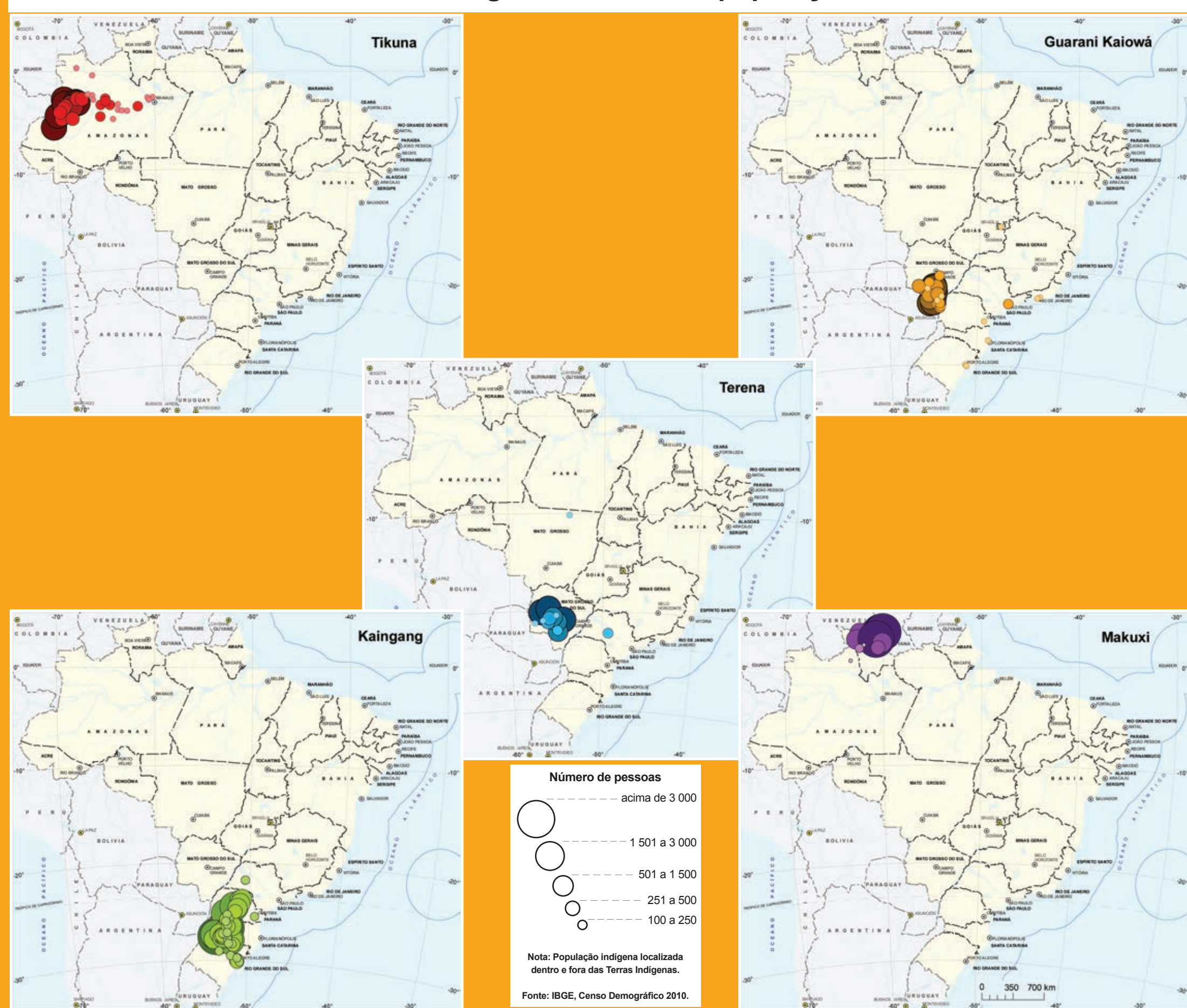

População Indígena, por localização do domicílio e percentual nas Terras Indígenas, segundo as Grandes Regiões e as Unidades da Federação – 2010

Grandes Regiões e Unidades da Federação	População indígena				Grandes Regiões e Unidades da Federação	População indígena				Grandes Regiões e Unidades da Federação	População indígena								
	Total	Localização do domicílio		Percentual nas Terras Indígenas (%)		Total	Localização do domicílio		Percentual nas Terras Indígenas (%)		Total	Localização do domicílio		Percentual nas Terras Indígenas (%)					
		Terras Indígenas	Fora de Terras Indígenas			Terras Indígenas	Fora de Terras Indígenas			Terras Indígenas	Fora de Terras Indígenas			Terras Indígenas	Fora de Terras Indígenas				
Brasil	896 917	517 383	379 534	57,7	Nordeste	232 739	106 142	126 597	45,6	Sudeste	99 137	15 904	83 233	16,0	Centro-Oeste	143 432	104 019	39 413	72,5
Norte	342 836	251 891	90 945	73,5	Maranhão	38 831	29 621	9 210	76,3	Minas Gerais	31 677	9 682	21 995	30,6	Mato Grosso do Sul	77 025	61 158	15 867	79,4
Roraima	13 076	9 217	3 859	70,5	Piauí	2 944	-	2 944	-	Espírito Santo	9 585	3 005	6 580	31,4	Mato Grosso	51 696	42 525	9 171	82,3
Acre	17 578	13 308	4 270	75,7	Ceará	20 697	2 988	17 709	14,4	Rio de Janeiro	15 894	450	15 444	2,8	Goiás	8 583	336	8 247	3,9
Amazonas	183 514	129 529	53 985	70,6	Rio Grande do Norte	2 597	-	2 597	-	São Paulo	41 981	2 767	39 214	6,6	Distrito Federal	6 128	-	6 128	-
Roraima	55 922	46 505	9 417	83,2	Parabá	25 043	18 296	6 747	73,1	Sul	78 773	39 427	39 346	50,1					
Pará	51 217	35 816	15 401	69,9	Pernambuco	60 995	31 836	29 159	52,2	Paraná	26 559	11 934	14 625	44,9					
Amapá	7 411	5 956	1 455	80,4	Alagoas	16 291	6 268	10 023	38,5	Santa Catarina	18 213	9 227	8 986	50,7					
Tocantins	14 118	11 560	2 558	81,9	Sergipe	5 221	316	4 905	6,1	Rio Grande do Sul	34 001	18 266	15 735	53,7					
					Bahia	60 120	16 817	43 303	28,0										

Fonte: IBGE, Censo Demográfico 2010.